



七宗町社会福祉協議会だより

みんなのふくし

2024 10.20
No.169



令和6年度敬老会

9月9日～13日までの5日間、サンホーム七宗で敬老会を開催しました。

昨年度は対象者を制限して行いましたが、今年度は5年ぶりに全対象者の方をお招きし、約200名の参加がありました。多くのボランティアさんにお手伝いいただき、皆様のおかげで賑やかで楽しい敬老会となりました。詳しくは2ページをご覧ください。

*この広報誌は皆さんの会費と
共同募金配分金で作られています。

七宗町社会福祉協議会
公式LINE

お友達登録お願いします



編集・発行

社会福祉法人

七宗町社会福祉協議会

岐阜県加茂郡七宗町神淵10327-1

☎ 0574-46-1294

FAX 0574-46-0007

URL: <http://hichiso-shakyo.jp>

E-mail: sanhoumu@sanhoum.7so.ne.jp



ご長寿おめでとうございます 令和6年度 敬老会

敬老の日を迎えられました皆様のご長寿を心からお祝い申し上げます。

今年度、敬老会の対象者は昭和23年4月1日までに生まれた方で822名いらっしゃいます。

敬老の式典では、長寿の方への花束贈呈、米寿を迎えられた方への祝品贈呈、8020運動(80歳まで自分の歯が20本以上残っている方)の表彰を行いました。

式典の後は、保育園の子どもたちによる可愛い発表やボランティアさんによる踊りや演奏などの出し物を楽しんでいただきました。

昼食後には、喫茶コーナーでコーヒーを飲んだり、カラオケで自慢の歌声を披露される方もたくさんいらっしゃり大変盛り上がりしました。来年も元気に皆様とお会いできることを楽しみにしております。

各地区の民生委員、児童委員、福祉委員の皆様、ボランティアさんなど多くの方にご協力いただき、無事に敬老会を開催することができました。ありがとうございました。

昼食の様子



第1保育園

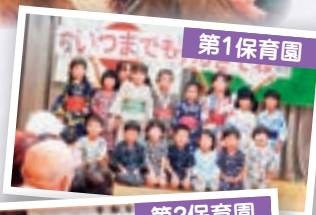

第2保育園



オカリナ倶楽部



フラダンスサークル ラウラ



鏡会

今年度米寿を迎えた方

(88歳 昭和11年4月1日～昭和12年3月31日生まれの方)

| 地 区 | 氏 名 | 地 区 | 氏 名 |
|------|---------|-----------|----------|
| 間 見 | 加納 儀一様 | 本 郷 上 | 加藤 章治様 |
| 牛ヶ洞 | 中嶋 政博様 | 本 郷 上 | 神戸 妙子様 |
| 上大橋 | 中島 いまゑ様 | 本 郷 上 | 長谷川 千登世様 |
| 上大橋 | 林 知子様 | 本 郷 上 | 長谷部 朋義様 |
| 大 穴 | 亀山 孝子様 | 本 郷 上 | 渡邊 康弘様 |
| 寺 洞 | 津田 君代様 | 本 郷 下 | 井戸 則子様 |
| 大 塚 | 林 伸子様 | 本 郷 下 | 鈴木 多喜子様 |
| 奥 田 | 小池 久司様 | 本 郷 下 | 武市 美代子様 |
| 奥 田 | 山岡 千代子様 | 本 郷 下 | 長尾 泰孝様 |
| 上八日市 | 亀山 節子様 | 本 郷 下 | 福井 久子様 |
| 下八日市 | 阿部 いと子様 | 本 郷 下 | 古田 喜志子様 |
| 葉 津 | 塚本 文彦様 | 戸 刈 | 後藤 ひさ様 |
| 万 場 | 笠井 操様 | 平 | 井戸 愛様 |
| 万 場 | 中島 榮子様 | 平 | 井戸 三雄様 |
| 杉 洞 | 中島 つぎ様 | 平 | 塘田 孝吉様 |
| 葛 屋 | 嶋田 清次様 | 檜 原 | 林 たけ子様 |
| 室 兼 | 神戸 岩夫様 | 中麻生上 | 井戸 銑一様 |
| 室 兼 | 野中 富喜子様 | 中麻生下 | 岩田 代造様 |
| 飯 高 | 後藤 さく江様 | 中麻生下 | 加藤 學様 |
| 飯 高 | 長谷川 英治様 | (地区別50音順) | |

80・20運動達成者

寺 洞 上野 和義様
杉 洞 加藤 節三様
中麻生下 今井 護様

寺 洞 中島 節子様
本 郷 下 長尾 輝子様

奥 田 神谷 美保子様
中麻生上 岩田 五百子様



赤い羽根募金・歳末たすけあい募金 共同募金運動にご協力をお願いします

今年も10月1日より共同募金運動が始まりました。
この共同募金運動は、昭和22年に始まり地域の方々
のご理解とご協力のもと今年で78回目を迎えました。
みなさまからお寄せいただいた募金は、貴重な福祉財
源として地域福祉の推進に大きな役割を担っています。
みなさまの善意を心よりお待ちしております。



募金のかたち

戸別募金

区長を通じて各ご家庭にお願いして
おります。

職域募金

町内の事業所様、役場、社協で募金箱
を設置して実施しています。

街頭募金

町内での各イベント開催時に募金
を行っています。

ダイレクトメール募金

町内企業・法人様に依頼し、実施
しています。

*****ダイレクトメール募金について*****

今年度も共同募金会七宗分会では、企業・法人を中心にダイレクトメール方式によって寄付を
お願いさせていただきます。共同募金への寄付は決して強制ではございませんので、ご一読いた
だき、わからない点などは共同募金会にお問合せいただき、ご理解が得られた場合にはご協力い
ただきますようお願い申し上げます。

共同募金の使い道(一例です)



独居高齢者日帰り旅行



おせち料理配布事業



生活困窮者緊急食糧支援事業

みなさまの温かいご協力
をお願いいたします。



ふれあいいきいき サロンオープン

新たに牛ヶ洞、野々古屋、飯高、室兼地区にふれあいいきいきサロンが開設されました。

公民館を中心に地域の方々が気軽に集まり交流し、いきいきと暮らせるよう、活動を進めていただいています。

ふれあいいきいきサロンは地域の方々が寝たきりや認知症にならないよう、生きがいづくりや閉じこもり防止を目的に、気軽に行う活動です。社会福祉協議会ではサロン運営の助成などの支援活動をしています。詳しくは社会福祉協議会までお問い合わせください。



マス釣りイベント



夏休みに七宗遊園でマス釣りイベントを行いました。久しぶりの開催でしたが、当日は26名の参加があり、一人2匹を目標にマスを釣り、塩焼きにしてみんなで楽しく食べました。楽しい夏の思い出をつくることができました。



地域福祉懇談会のお知らせ

七宗町社会福祉協議会では職員が地域へ伺い、地域が抱える福祉課題について直接住民のご意見を聞き、今後の福祉活動に活かすことを目的に地域福祉懇談会を計画しています。

今後、開催に向けた働きかけを、区長を通じて、ご依頼させていただきます。

ご理解ご協力のほどよろしくお願いいたします。



生活困窮者緊急食糧支援事業

七宗町社会福祉協議会では、生活資金に困窮し、今日明日の「食」にお困りの方に対し、地域で自立した生活が送れるように食糧支援を行っています。ご自宅に玄米や食料品が余っている方がいらっしゃいましたら、ご協力をお願いします。ご自宅まで取りに伺います。



受付場所 地域福祉センター サンホーム七宗
受付時間 月曜日～金曜日：8時30分～17時30分

寄付いただきたい食料品

● 常温で保存が可能なもの ● 賞味・消費期限が概ね3カ月以上あるもの ● 未開封のもの (例) 玄米、麺類、缶詰、インスタント食品、フリーズドライ食品、乾物、調味料、飲料品

※保管の関係上、お受け取りできない場合がございます。ご了承ください。

赤い羽根 ポスト・コロナ(新型コロナウイルス)社会に向けた福祉活動応援キャンペーン「生活困窮者への緊急支援活動配分」の決定を受け、玄米保管庫を購入しました。皆様からいただきました玄米を適切に保管し、多くの方へ届けられるように管理していきます。



お問合せ先 七宗町社会福祉協議会 担当 松山幸生・井川英倫子 Tel46-1294

公益財団法人JKA競輪補助事業で サンホーム七宗デイサービスセンターにリフト式 福祉車両が整備されました

この度、2023年度競輪補助金の補助を受けてリフト式福祉車両を導入いたしました。車両が導入されたことで、利用者様が快適に乗車でき、安全に送迎できるように大切に活用していきます。



温かい真心をありがとうございます

令和6年8月1日から令和6年9月30日までに次の方からご寄付をいただきました。(受付順)

| 住 所 | 氏 名 | 金 額 | 住 所 | 氏 名 | 金 額 |
|-----|---------|----------|-----|---------|----------|
| 大 塚 | 後藤 清子 様 | 150,000円 | 本郷下 | 渡邉 政秀 様 | 100,000円 |
| 川辺町 | 長谷 光正 様 | 100,000円 | 杉 洞 | 加藤 公明 様 | 100,000円 |

その他にも、生活困窮者の方への食料品などのご寄付をいただきました。

皆様からの善意は、地域福祉推進のために有効に活用させていただきます。心よりお礼申し上げます。

さんさんサロンのお知らせ

サンホーム七宗で、毎月自由参加のサロンを開催しています。
小物作りやレクリエーションで気分転換をし、おしゃべりを
交えて楽しいひとときを過ごしませんか？尚、申込みはすべて
一回ごとです。町内どこからでも送迎します。その他ご不明な
点がございましたらお気軽にお問合せください。



▲9月はボンボンコースターを作りました。

場 所…サンホーム七宗

申込先…社会福祉法人

七宗町社会福祉協議会

担当 中島祥文 Tel 46-1294

| 日 時 | 11月28日(木) 13:30~15:00 | 12月12日(木) 13:30~15:00 |
|------|--------------------------|--------------------------|
| 内 容 | 小物づくり | クリスマスの小物づくり |
| 申込締切 | 11月14日(木) | 12月5日(木) |

地域茶話会開催中！

今年度は、社協主催の「地域茶話会」を各地区からの要望
に応じて開催しています。8、9月は牛ヶ洞、野々古屋、杉
洞、本郷、中麻生、上大橋区にて風鈴を制作しました。茶
話会を開催したい地域の方はご連絡ください。

次回の茶話会は、

令和6年10月30日(水) 万場区



サロンとひすそう開催中

木の国七宗コミュニティーセンターで毎週火曜日に憩いの場
としてサロンを開催しています。飲み物を飲みながらおしゃべ
りなどをして過ごしてください。皆様の参加をお待ちしてい
ます。

日 時 毎週火曜日 9時45分~10時45分
場 所 木の国七宗コミュニティーセンター



七宗町社会福祉協議会

第19回 ふくしまつり

今年度もサンホーム七宗でふくしまつりを開催します。地域の
皆さんに日頃の感謝を込めて、ゆっくりと楽しんでいただけるよ
う様々な企画を用意してお待ちしています！お誘い合わせのうえ
ご参加ください。詳細は後日配布予定のチラシをご覧ください。

担当 中島祥文 Tel 46-1294

日時 11月17日(日) 10:00~12:00
場所 サンホーム七宗

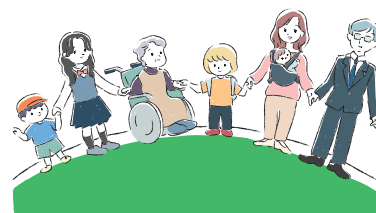



さくらハウス通信

暑い暑い夏が終わりをつげ、ようやく秋の出番がやってきました。短い秋を満喫したいですね。

さくらハウスでは、9月下旬に民生委員の方々の協力を得てさつま芋掘りを行いました。今回は春に肥料入りの土を入れて耕したり、定期的に草引きをししたりして手入れをした成果があってか例年より沢山収穫することが出来ました。



収穫した芋はふくしまつりやレッキーマラソンで焼き芋にして販売する予定です。「おいしいね」「甘いね!」と言ってもらえるよう会員の家で保存・熟成しています。

今まで10年以上さつま芋を作っていますがさつま芋の花を今年初めて見る事が出来ました。淡い紫色でアサガオの花を小さくしたような形でした。めったに咲かないと聞くのでラッキーなことだったかもしれません。いい事がありますように。

会員5名は、一般企業で働いたり、B型就労施設で働いたり、生活支援施設に通所したりとそれぞれ頑張っています。今後とも見守りや応援、協力をよろしくお願いいたします。



七宗町親子教室 * * * * *

スポーツの秋。親子教室では、新聞紙を丸めた新聞棒や、ラップの芯をしっかり持って、ストレッチを行っています。「うっ!」「痛い!」「できん」「むずかしいな」など様々な声が聞こえてきます。体の動かし方が、少しでもスムーズになるようにストレッチを続けていきます。

読書の秋。絵本の読み聞かせは、小学生もじっくり聞いています。時々読み手を交代して、読んでもらっています。秋の夜、家族で読み聞かせ会をやってみてはどうでしょうか。

*相談してください

七宗町親子教室では、七宗町に在住する幼児・児童で、ことばや発達に心配のある場合、その子やご家族に対し、必要な相談や支援を行っています。

気になること、心配に思われることがありましたら、ご連絡ください。

ご家庭の様子など、保護者の方のお話を聞き、お子さんと遊びながら様子を見させていただきます。

“今後”を一緒に考えていきましょう。

- 月に2～4回(1週間に1回)、1回1時間程度で、お子さんに合わせたねらいをたて、玩具や遊具を利用した遊び・活動を行っています。

相談をご希望の方は、TEL：48-1881(祝祭日を除く)
月～金曜日午後5時までに、電話でご予約ください。



●お知らせ●

- 10月31日(木) **ことばの相談会** 13:20～17:00
相談担当者 言語聴覚士 豊島 義哉 氏
連絡先 親子教室 48-1881
- 11月14日(木) **すくすく相談** 10:00～12:00
相談員 関市中濃圏域発達障がい支援センター
発達障がい地域支援マネジャー
連絡先 生きがい健康センター 48-1112
親子教室 48-1881



ちびっこハウスで
なつまつりを行いました。



布を裂いて、
ガーランドを作りました。

生活困窮者への支援制度

働きたくても働けない、住む所がない、などの困りごとについて、解決に向けた支援を行います。

ご家族などまわりの方からの相談でも受け付けます。

相談無料

支援内容

相談窓口では一人ひとりの状況に合わせた支援プランを作成し、専門の支援員が寄り添いながら、ほかの専門機関と連携して、解決に向けた支援を行います。

自立相談支援事業

生活や困りごとに不安を抱えている場合は、生活自立支援センター相談窓口にご相談ください。

支援員が相談を受けて、どのような支援が必要かをあなたと一緒に考え、具体的な支援プランを作成し、寄り添いながら自立に向けた支援を行います。

家計相談支援事業

家計状況の「見える化」と根本的な課題を把握し、相談者が自ら家計を管理できるように、状況に応じた支援計画の作成、相談支援、関係機関へのつなぎ、必要に応じて貸付のあっせん等を行い、早期の生活再生を支援します。

住居確保給付金の支給

離職などにより住居を失った方、または失うおそれの多い方には、就職に向けた活動をする事などを条件に、一定期間、家賃相当額を支給します。生活の土台となる住居を整えた上で、就職に向けた支援を行います。

対象となる方

1. 家計収入のバランスが崩れてきている
2. 返済や支払い等ができないことが何度もある
3. 就労しても長続きせず、短期間で何度も離職・就職を繰り返している
4. 地域から孤立している
5. その他日常生活、社会生活、就労において、何らかの支援が必要、など



岐阜県社会福祉協議会 美濃加茂市古井町下古井2610-1

可茂総合庁舎5階(支援窓口) 24-3115(直通)

0800-200-2538(フリーダイヤル)

七宗町社会福祉協議会 46-1294 担当：松山 幸生