

みんなのふくし

2023 6.20
No.161



民生委員・福祉委員情報交換会及び講演会

4月22日(土)民生委員・福祉委員情報交換会と講演会を開催しました。地域包括支援センターの鈴木有也氏に「介護保険って何だろう」というテーマで講演いただきました。

講演終了後、民生委員さんとの連絡会を実施し、地域の見守り対象者の情報共有を行っていただきました。

*この広報誌は皆さんの会費と共同募金配分金で作られています。

編集・発行

社会福祉法人

七宗町社会福祉協議会

岐阜県加茂郡七宗町神淵10327-1

☎ 0574-46-1294

FAX 0574-46-0007

URL: <http://hichiso-shakyo.jp>

E-mail: sanhoumu@sanhoum.7so.ne.jp



ふれあいサロン地域茶話会を開催しています

今年度も5月から各地区の公民館を順番に回り、ふれあいサロン地域茶話会を開催しています。この茶話会は健康づくりや地域の皆様の交流の場となることを目的に実施していますのでどなたでも気軽におこしてください。皆様のご参加をお待ちしております。



※公民館まで歩いて来られない方は職員が送迎いたします。
その他ご不明な点がございましたらお気軽にお問い合わせください。

七宗町社会福祉協議会 担当 井川 英倫子 TEL46-1294

令和5年度 地域茶話会実施予定日

予定日	地区
6月 22日(木)	寺 洞
28日(水)	戸 刈
29日(木)	葛 屋
7月 5日(水)	櫻 原
6日(木)	上 中 切
10日(月)	上 大 橋
9月 25日(月)	牛ヶ 洞
27日(水)	芝
28日(木)	平
10月 3日(火)	葉 津
5日(木)	追 洞
11日(水)	野々古屋
13日(金)	杉 洞
19日(木)	下八日市
24日(火)	中八日市
26日(木)	本 郷 上

予定日	地区
11月 2日(木)	本 郷 下
7日(火)	上八日市
9日(木)	室 兼
21日(火)	勝
30日(木)	大 塚
1月 18日(木)	分 郷
23日(火)	万 場
26日(金)	下 中 切
2月 6日(火)	奥 田
9日(金)	中 麻 生



ミニ鉢植え
(多肉植物)を
植えましょう。

サロンどかぶちマート開催中

毎週火曜日に上大橋の旧かぶちマート跡地にて地域の方々とのふれあいと地域の憩いの場としてサロンどかぶちマートを開設しています。

感染対策をし、温かい飲み物を飲みながら、おしゃべりやレクリエーション等を行っています。また月に一度特別イベントなども実施しています。

皆様ぜひお気軽にお越しください。



5月は絵手紙を描きました。

開催日 毎週火曜日

時間 13時30分～14時30分

場所 七宗町神淵上大橋旧かぶちマート

学習支援ボランティア募集

七宗町社会福祉協議会では夏休みに町内の小中学生を対象に「子どもの学習支援教室」を開講します。

そこで、宿題や勉強を教えたり、一緒に遊んでくれるボランティアさんを募集します。将来教員や保育士、福祉職を目指している学生さん、もちろんお友達同士での参加も大歓迎です。

また、元教員などでお力添えをいただける方のご応募もお待ちしております。



募集対象 高校生、大学生、元教員、学習支援経験者等

日時 夏休み期間の7月27日、8月5日、8月9日、8月25日を予定
10:00～15:00

午前のみ、午後のみなどの参加もOKです。

詳しくはお問合せください。

七宗町社会福祉協議会 0574-46-1294 担当：井川英倫子

地域福祉センターサンホーム七宗の利用についてのお知らせ

地域包括支援センターサンホーム七宗の利用に関しましては、介護施設のデイサービスを併設しているため、感染予防の観点から、しばらくはマスク着用、飲食禁止(カラオケ含む)とさせていただきます。

利用制限を解除する場合には、またお知らせいたしますのでご理解のほどよろしくお願いいたします。



日常生活自立支援事業

日常生活自立支援事業とは どのような事業なのでしょう？

認知症や知的障がい・精神障がいなどで判断能力が不十分な方の暮らしの安心をお手伝いする事業です。

次のようなサービスが利用できます。

福祉サービスの利用援助

- 介護保険などの福祉サービスを利用する手続きのお手伝い
- 福祉サービスの利用に関する情報提供、相談援助

日常的金銭管理サービス

- 福祉サービスの利用料金や、医療費、公共料金等の支払い
- 年金や福祉手当の受領に必要な手続き
- 日常生活に必要な費用の支払いや、預貯金の出し入れ

通帳や証書類、はんこ等の預かりサービス

- 預金通帳や印鑑、証書(年金証書、権利証書、契約書など)の預かり
- ※ 宝石、書画、骨董品、貴金属などは預かれません。

一人で判断に迷う時や困った時に、いつでも専門員や生活支援員に相談できます。

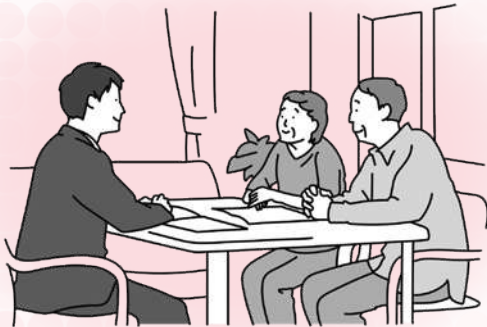

福祉サービスって何？

介護保険制度などの高齢者福祉サービス、知的障がい者や精神障がい者が利用する福祉サービスなどです。

例えばホームヘルプサービスやデイサービス、食事サービス、入浴サービス、外出支援サービスなどさまざまなサービスがあります。

金銭管理ってどういうことをしてくれるの？

社会福祉協議会が、年金や保護費が振り込まれる通帳をお預かりし、生活支援員があらかじめお約束した生活費をお届けしたり、医療費や福祉サービスの利用料の支払い手続きのお手伝いをします。

どのような人が利用できるのでしょうか？

自分ひとりで契約などの判断をすることが不安な方やお金の管理に困っている方などが利用できます。

例えば、認知症や知的障がい、精神障がいなどで判断能力が不十分な方が対象になりますが、療育手帳や精神障がい者保健福祉手帳を持っていたり、認知症の診断を受けている方に限られるものではありません。施設や病院に入所、入院している方も利用できます。

- ホームヘルプサービスなどの福祉サービスを利用したいが、どうすればいいかわからない方
- 通帳や印鑑をしまった場所がわからなくなったり、公共料金などを払い忘れてしまうなどお金の管理が心配な方
- 年金などの書類が届いても、どう手続きしたらいいかわからない方
- 年金や生活保護費で生活しているけれど、計画的にお金を使えない方
- 大切な証書や印鑑などを自分で管理するのが不安な方

お問い合わせ 七宗町社会福祉協議会 Tel.46-1294 担当：井川 英倫子

生活支援・相談センターのご案内

「家計のやりくりがうまくいかない」「はたらきたいけど今一步踏み出せない」「もう何年もひきこもりが続いている」「借金が多くて返済ができない」等、経験豊かな相談・就労支援員がお困りごとを伺います。

相談は無料で、秘密は守られますので、お気軽にご相談ください。生活の不安や心配を一緒に解決しましょう。

相談から支援までの流れ

家計相談支援事業

家計状況の「見える化」と根本的な課題を把握し、相談者が自ら家計を管理できるように、状況に応じた相談支援、関係機関へのつなぎを行い、早期の生活再生を支援します。

就労準備支援事業

「しばらくはたらいっていなかったので不安」「人とのコミュニケーションに自信がない」「はたらきたいけれど体調に不安がある」など、すぐには就労することが難しい方に、それぞれの状況にあった支援プログラムを作成し、はたらくことへの不安を解消しながら就労に向け支援します。

1 まずは相談窓口へ

相談・就労支援員が相談に応じます。窓口にお越しいただけない場合は、ご連絡ください。町村役場福祉担当課、町村社会福祉協議会にお越しいただいても結構です。

2 お困りごとの確認

お困りごとや不安を詳しくお話しください。就労、家庭、心身の問題など、あなたが抱えている問題を相談・就労支援員が幅広く丁寧に伺います。

3 支援プランの作成

あなたの意思を尊重しながら、これからの生活(自立に向けたプラン案)について一緒に考えます。

4 支援決定・サービス提供

完成したプランに基づき、各種関係機関と連携し、包括的な支援を行います。

5 定期的なモニタリング

あなたの状態やサービスの提供状況を定期的に確認し、必要に応じてプランを見直します。

6 安定した生活へ

生活支援・相談支援センター中濃・飛驒支所

美濃加茂市古井町下古井2610-1 可茂総合庁舎 **通話無料 080-0200-2538**

相談日時 平日(月～金)8時30分～17時15分 **ただし年末年始(12月29日～1月3日)を除きます**

令和5年5月能登地方地震災害義援金 令和5年台風第2号等大雨災害義援金

七宗町社会福祉協議会では、令和5年5月に発生した能登地方を震源とする地震と6月に発生した台風2号で被災された方々を支援するため、義援金を受け付けております。

皆様方からお寄せいただきました義援金につきましては、日本赤十字社、共同募金会を通じて全額送金させていただきますので、ご協力をお願いいたします。

また郵便局や銀行からでも直接送金できます。詳しくは日本赤十字社、共同募金会のホームページをご覧ください。

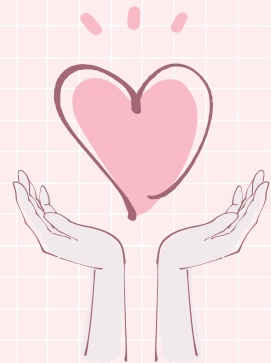

能登地方地震受付期間	令和5年5月10日(水)～令和5年9月29日(金)
台風第2号大雨受付期間	令和5年6月9日(金)～令和5年9月8日(金)
受付場所	七宗町役場、神淵支所、サンホーム七宗

生活困窮者緊急食糧支援事業

七宗町社会福祉協議会では、食べ物に困っている方や生活に困窮している相談者に対して、地域で自立した生活が送れるように食糧支援を行っています。お気軽にお問合せください。

対象者

七宗町に住民票を有する方で、生活に困窮し食べ物に困っている方



お問合せ先 七宗町社会福祉協議会 担当 井川英倫子 TEL 46-1294

温かい真心をありがとうございます

令和5年4月1日から令和5年5月31日までに次の方からご寄付をいただきました。(受付順)

住所	氏名	金額	住所	氏名	金額
上八日市	福井 満英 様	100,000円	春日井市	茶村 元 様	100,000円
間見	長尾 幸敏 様	100,000円	葛屋	大矢 晃 様	100,000円

皆様からの善意は、地域福祉推進のために有効に活用させていただきます。心よりお礼申し上げます。



日頃は、『七宗町障がい児者親の会』の活動にご理解とご協力をいただき、ありがとうございます。

コロナ禍でイベントが中止となったことで活動は制限されましたが、床が抜けて雨漏りしていた倉庫の建て替えなどができました。皆様からのご協力あつてのことで、感謝の気持ちでいっぱいです。

今年度はイベントも復活するようで、久しぶりに出店できるのを楽しみにしています。皆様のお越しをお待ちしております。

さて、5月13日には民生委員の方々のご協力をいただき、さつまいもの苗植えを行いました。ここ数年さつまいもの出来が悪かったので、今年の秋には焼き芋にして販売できるように豊作を期待したいと思いません。民生委員の皆様、ありがとうございました。

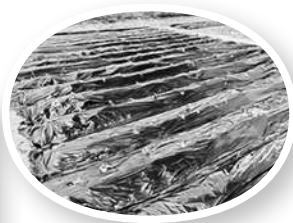

前年度の会計報告をさせていただきます。

令和4年度会計報告

項目	摘要	金額
会費	5家族(1,000円×12か月)	60,000円
売上	アルミ缶・さつま芋・松明・敬老会菓子等	330,700円
寄付金		50,240円
募金		1,089円
奨励金	七宗町資源集団回収事業奨励金	3,850円
利息	めぐみの農協	518円
合計		446,397円

項目	摘要	金額
仕入れ	敬老会菓子代	216,000円
工事費	倉庫	1,023,000円
雑費	苗代・耕運機車庫材料代・茶菓子代等	85,852円
合計		1,324,852円

今年度収益 △878,455円

不足分は今までの活動から少しずつ積み立てしてきたお金を活用しました

お譲りください!

七宗町障がい児者親の会では、アルミ缶とフリーマーケットの商品(未使用品)を集めています。もしお譲り頂ける方は七宗町社会福祉協議会またはお近くの会員にご連絡ください。

七宗町親子教室

令和5年度が始まり、3か月ほどになります。お子さんが、保育園や学校の行事に参加したことを楽しそうに話してくれます。親子教室も今年は、感染症対策を行い、夏祭りを開催する予定です。内容はお子さんと相談して決めていく予定です。夏休みまであと1か月となりました。暑さに負けないように水分補給をしながら、運動遊びを楽しみたいですね。水遊びもやりたいです。



*相談してください

七宗町親子教室では、七宗町に在住する幼児・児童でことばや発達に心配のある場合、その子やご家族に対して、必要な相談や支援を行っています。

正しく発音できない、言葉がなかなか出てこない、落ち着きがない、集中がなかなか続かないなど、子どもさん一人ひとり相談内容は違います。ご家庭で困っていること、または、保育園などの集団生活の中で困っていること、気になること、心配に思われることなどがありましたら、ご連絡ください。

ご家庭の様子など、保護者の方のお話を聞き、お子さんと遊びながら様子を見させていただきます。

“今後”を一緒に考えていきましょう。

- 月に2～4回(1週間に1回)、1回1時間程度で、お子さんに合わせたねらいをたて、玩具や遊具を利用した遊び・活動を行っています。

相談をご希望の方は、TEL：0574-48-1881

月～金曜日(祝祭日を除く)午後5時までに、電話でご予約ください。

指導中は、電話に出られないことがあります。留守番電話の対応となることがあります。

生活支援バスのご案内

令和5年6月5日(月)より川辺町行き让生活支援バスの試験運行をはじめました。

1. 試験運行期間

- 令和5年6月5日から令和5年8月29日までの毎週月・火曜日の午前

2. 乗車方法

- 予約制のため平日の8時30分から17時までにご連絡ください。(☎46-1294)
- 安全のため、町道にある福祉バスのバス停で乗車していただきますので、予約時に最寄りのバス停をお知らせください。(バス停まで遠い方はご相談ください。)

3. 乗車定員

- 最大20人まで(先着順となります。)

4. 料金

- 運賃は無料です。



■ 運行日 ■

ルート1

追洞、飯高、本郷、芝、
中麻生(古知洞・旧道踏切下)

6月 27日(火)

7月 3日(月)、11日(火)、17日(月)、
25日(火)、31日(月)

8月 8日(火)、14日(月)、22日(火)、28日(月)

ルート2

本郷、戸刈、櫛原、野々古屋、
中麻生(コーポロックタウン)

6月 26日(火)、

7月 4日(火)、10日(月)、18日(火)、24日(月)

8月 1日(火)、7日(月)、15日(火)、
21日(月)、29日(火)

■ 時刻表 ■

ルート1

バス停名	時刻
栢野	9:43
石作	9:45
追洞(八幡神社)	9:46
追洞橋	9:47
小野	9:48
灰兼	9:50
丸山	9:54
加陽団地	9:57
飯高橋(小島内科)	9:58
役場前	9:59
上麻生駅	10:01
芝	10:03
古知洞	10:04
ひさご食堂	10:05
旧道踏切下	10:06
川辺ピアゴ	10:25

ルート2

バス停名	時刻
上麻生駅	9:53
跨線橋	9:54
大矢クリニック前	9:54
戸刈	9:55
櫛原住宅	9:57
櫛原公民館	9:57
報國橋	10:00
中麻生(コーポロックタウン)	10:01
川辺ピアゴ	10:20

- 時刻につきましては、多少の遅れがあります。
- ご要望により金融機関、コメリ等各自お送りします。
- 帰りは自宅近くまでお送りします。

※この生活支援バスは皆様からいただいた寄付金を充てて運行しています。